q) KSATLIAIM

					28			

r) YRAETKCUÉP

					18				

s) SOTSÁPLYOI

					9	10			

t) FVSSOÜYZSENA

					15						

5. BETŰCSEMPÉK 15 pont

Állítsák helyes sorrendbe a betűcsempéket, és oldják meg az így kapott feladatot!

v a g	é v e s	é k i	r j á k	s z á z	l t e k	y e r m	n t e
a 1 0	t ö t t	ü n k ,	M i t	l e ,	t ö l	n e k	n n e l
e k !	d e n n	m i m	m e g	o l n a	k , h	m i n	1 6 .
i a	e k e k	y r a	d e j ü	o g y a	j z o l	n ? Í	a p j a
k e t	a d b a	j á k	- 1 2	i n d e	g o n d	a g	

6. FEHÉRNÉP

a) Párosítsák a születési és a halálozási adatokat a képeken szereplő személyekkel! 8 pont

b) Milyen szerepet játszottak ezek a hölgyek a XVI. századi magyar történelemben? *(Lényegre törő néhány mondatos összefoglalót kérünk!)* 3–3 pont

1)

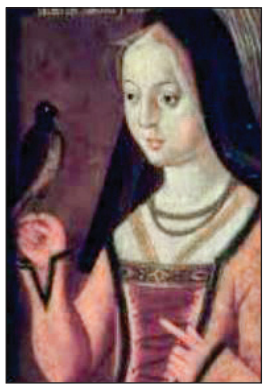

2)

3)

4)

5)

6)

7)

8)

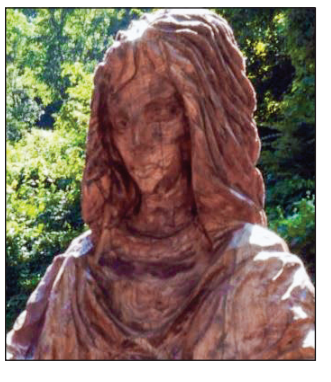

A) 1480–1510; B) 1484–1506; C) 1490–1532; D) 1494–1557
E) 1495–1515; F) 1503–1547; G) 1505–1558; H) 1523–1571

7. MOZAIK 10 pont

Állítsák össze a képet! Mit ábrázol, hogyan kapcsolódik tárgyalt korunkhoz, témánkhoz az alkotás?

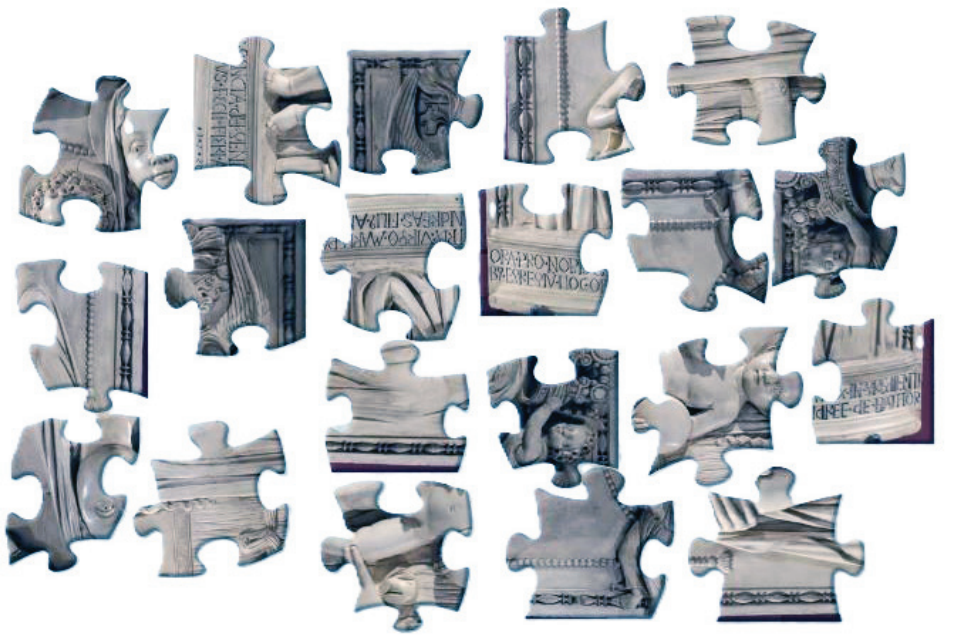

8. K" JÓTANÁCS

a) Ki a szerző, ki lehet a vers címzettje? 2 pont

b) Mit jelent a Querela Hungariae kifejezés, hogy jelenik meg az irodalomban a XVI. században? 5 pont

c) Készítsenek a XVI. század valamely ismert, vagy önök által kitalált képzeletbeli alakjának tollával ékeskedve ilyen röpiratot! (A mű terjedelme ne haladja meg az egy gépelt oldalt!) 10 pont

„Végül a bús Pannónia, már-már összeesőben
Még ezt kéri tehát tőletek, íme a szóm:
Felséges szomszéd, könyörülj, hisz a láng közeleg már
Hozzád, s jó ha okulsz Pannoniánk bajain.
Szomszéd háza ha ég, igyekezz, te is oltsad a lángot,
Hogyha te azt akarod, épületed legyen ép."

9. KARTOGRÁFIA

a) Melyik térkép részletét ábrázolja a kép? 2 pont

b) Miért nagy jelentőségű számunkra ez a munka? 5 pont

c) Milyen nemzetközi elismerést érdemelt ki a térkép? 1 pont

d) Mely ma is létező településeket ismernek fel a térképrészleten? 1-1 pont

e) Mi a jelentősége a térképen a pontozott vonalnak? 1 pont

10. EGYET A HÁROMBÓL 15 pon

Az alábbi feladatok közül csak egyet kell megoldaniuk.

a) A 137. (A „Septuaginta" szerint 136.) zsoltár egy 20. századi költőt gyönyörű vallomásra ihletett. Ki a költő, mi a vers címe? Fogalmazzák meg, mit üzen önöknek a vers!

b) Készítsék el a mohácsi csata 500. évfordulóját megörökítő emlékmű tervét!

c) Készítsenek összefoglalót arról, mi volt az európai királyi udvarok, a közvélemény reakciója a mohácsi vereségre, a török előrenyomulásra!

KÉPJÁTÉK

Kedves Olvasóink számára, akik szívesen fejtenek rejtvényeket, de nem játszanak a csapatversenyben, a Kiadó által felajánlott könyvekért minden kérdéssorhoz egy képes fejtörőt mellékelünk. A megfejtést a *Keresztény Élet* szerkesztősége címére nyílt levelezőlapon kérjük beküldeni a megjelenéstől számított 1 héten belül!
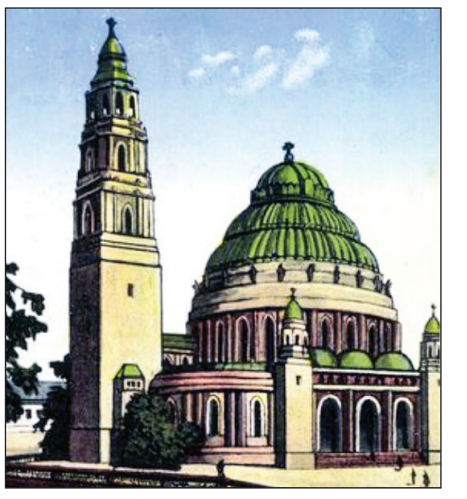
Melyik templom látványtervét ábrázolja a rajz?